

## INFORMATIVO TÉCNICO 44

### NOVEMBRO DE 2025

#### SITUAÇÃO DAS LAVOURAS DO PARANÁ EM NOVEMBRO DE 2025

✓ **Lavouras de Cambará e Andirá**

Plantios concluídos. Lavoura de José Cenizo e parte de Orlando Araújo emergidas. As demais estão em fase de emergência;

✓ **Lavouras de Itaguajé**

Plantios concluídos. Lavoura em desenvolvimento com aplicação de herbicidas para controle de plantas daninhas de folha estreita.

✓ **Lavoura de Santo Inácio.**

Plantio concluído, aguardando emergência.

✓ **Lavouras de Ibiporã e Sertãoópolis**

Plantio concluído. Aplicação de herbicida Dual sobre algodão na fase de fase orelha de onça.

✓ **Lavouras de Santa Cruz de Monte Castelo.**

Plantio concluído. Aplicação de herbicidas de Pré-emergente (Trifluralina + Diuron).

✓ **Lavoura de São Sebastião da Amoreira.**

Plantio concluído. Lavoura em fase de emergência.

✓ **Lavoura de Assaí.**

Plantio concluído; Controle de plantas daninhas com Finale.

Controle de pragas (tripes e grilo) com Perito, Imidacloprid e Clorpirifós.

✓ **Lavoura de Santo Inácio**

Plantio concluído sobre palhada de *Brachiaria ruziziensis* e Milheto  
Fase de germinação

✓ **Lavouras de Jataizinho (Almir) e Ibiporã (Samuel)**

Plantio previsto para a primeira semana de dezembro



Os meses de julho, agosto e setembro de 2025 foram muito secos no Norte Paranaense, não permitindo fazer palhada para efetuar o plantio de algodão. A foto acima é de Santo Inácio (Anderson), área em que o algodão foi implantado com excepcional cobertura de solo.

### ➤ INFORMAÇÕES DA ACOPAR

- A equipe da Acopar durante o mês de novembro acompanhou a implantação das lavouras programadas, bem como implantou os ensaios de competição de cultivares e parcelões de novas linhagens programados para plantio em parceria com produtores de Assai e de Ibiporã;
- Foram levantadas as capturas de bicudos nas armadilhas implantadas em todas as propriedades para cálculo dos índices BAS;

BAS SAFRA 2025/2026 2º PARCIAL NOV25				
Produtor	Semanas	Armadilhas	Captura	BAS
Sertaneja_Neto	19	20	3219	8,47
Jataizinho_Almir	19	12	1220	5,35
Andirá_Orlando	7	9	213	3,38
Cambará_Orlando	7	8	52	0,93
Cambará_Cenizo	7	12	2	0,02
Andirá_Marcelo	7	7	12	0,24
Ibiporã_Frederico	7	9	42	0,67
Assai_Leandro	7	14	11	0,11
Sertanópolis_Martinez	7	13	46	0,51
Ibiporã_Samuel	7	8	2	0,04
Sto Inácio_Anderson	7	14	2	0,02
S.S. Amoreira_Kondo	7	9	0	0,00
Itaguajé_Parron	7	8	0	0,00
S.C. Monte Castelo_Borghi	7	14	0	0,00

### ➤ INFORMAÇÕES DA ABRAPA

- O gerente de sustentabilidade da Abrapa, Fábio Carneiro, coordenou o painel "O algodão como opção natural e competitiva na matriz têxtil: campo e consumidor" na 30ª Conferência das Nações Unidas sobre Mudança do Clima (COP30). A apresentação foi realizada em 12/11 e fez parte da programação da Confederação da Agricultura e Pecuária do Brasil (CNA), no espaço AgriZone. O palestrante destacou que o Brasil é atualmente o terceiro maior produtor de algodão do planeta e o maior exportador de pluma, utilizando uma área de cultivo correspondente a apenas 0,2% de todo território nacional e gerando aproximadamente 8 milhões de empregos. "A cadeia têxtil do algodão gera 1,34 milhões de empregos diretos e 8 milhões indiretos, que vão desde as fazendas, fiações e confecções até o varejo. Isso sem contabilizar as ocupações advindas do beneficiamento do caroço, que é matéria-prima para a produção de óleo de cozinha, biodiesel e ração".

- De acordo com as estimativas da Conab, esta safra deverá ocupar uma área de 2,14 milhões de hectares, que representa um aumento de 2,4% em relação à safra 2024/25. Contudo, a expectativa de uma produtividade de 3,6% menor deverá resultar em uma produção de 1,2% inferior à anterior, totalizando 4,03 milhões de toneladas. Em 2025, as exportações brasileiras do produto devem atingir 2,9 milhões de toneladas. Até outubro deste ano, foram exportadas 2,17 milhões de toneladas do produto. Para o próximo ano, a expectativa é que as exportações continuem crescendo, alcançando 3,06 milhões de toneladas, um incremento de 3,98%. Esse volume garantirá ao Brasil a sua manutenção na posição de maior exportador mundial, a frente dos Estados Unidos, pelo 3º. Ano.

### PRODUTORES, CULTIVARES, DATA DE PLANTIO E EMERGÊNCIA DAS LAVOURAS DE ALGODÃO, ATÉ 30/11/25.

PRODUTOR	CULTIVAR	DATA PLANTIO	EMERGÊNCIA
Orlando Araújo (Paranapanema)	TMG 81 WS	26/11/25	
Orlando Araújo (sede)	TMG 81 WS	19/11/25	26/11/25
Aristeu Sakamoto (3)	FM 945 STP	21/11/25	26/11/25
José Gonzalez Cenizo	TMG 81 WS	20/11/25	25/11/25
Família Parron	TMG 81 WS	27-30/10/25	03/11/25
Anderson	TMG 81 WS	11-12/11/25	18/11/25
Leandro Izu	TMG 81 WS	27-30/10/25	03/11/25
Milton Martinez	TMG 81 WS	14/11/25	19/11/25
Édson Kondo *	TMG 81 WS	22-23/11/25	29/11/25
Marcelo Bernardelli	TMG 81 WS	22-23/11/25	
Fernando Rodrigues	TMG 81 WS	27/11/25	
José Borghi	TMG 81 WS	14/11/25	

\*3 alqueires foram implantados uma semana antes.

## REGISTRO FOTOGRÁFICO DE ALGUMAS LAVOURAS EM NOVEMBRO

Cambará - Cenizo



Itaguajé - Família Parron



Ibiporã - Rubens Frederico - Ensaio VCU e Faixas



Assaí - Leandro - Ensaio VCU e Faixas

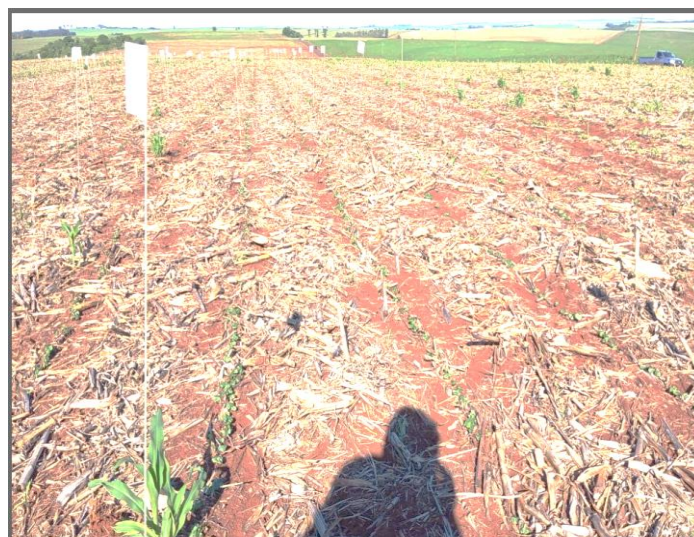

Santo Inácio - Anderson - Germinação sobre palhada de *Brachiaria ruziziensis* e Milheto



**CLIMA DURANTE O MÊS DE NOVEMBRO DE 2025**

Em novembro, as chuvas ocorreram acima ou muito acima das médias históricas, na maioria das Estações Meteorológicas do Simepar/IDR-PR, no Norte Paranaense. Em Bela Vista do Paraíso choveu 56% mais do que a média histórica; em Paranavaí, o excedente foi de 48%; em Londrina, foi de 80% e, em Bandeirantes, as chuvas superaram as médias históricas em 88%. A única exceção ocorreu na Estação de Cambará, que registrou chuvas 32% abaixo da média. Houve registros, nas diferentes regiões, de 9 a 13 dias com episódios de chuvas durante novembro, deixando pouco espaço favorável ao plantio do algodão. Devido a isso, nem todos os produtores conseguiram implantar suas lavouras. Vários proprietários obtiveram duas datas de emergência em um mesmo talhão, por terem de suspender o plantio em razão de novas chuvas. Na tabela a seguir estão apresentados os volumes pluviométricos registrados durante o mês de novembro.

<b>MUNICÍPIO</b>	<b>PRECIPITAÇÃO EM NOVEMBRO DE 2025 (mm)</b>
Cambará	91,6
Bandeirantes	260,6
Bela Vista do Paraíso	159,3
Londrina	298,1
Maringá	181,6
Paranavaí	203,0
Guairaçá	279,2



Fotos feitas no mês de novembro durante implantação de Parcelões e de Ensaios de VCU, com linhagens avançadas do programa de melhoramento da Fundação Bahia, em Ibiporã (Rubens Frederico) e Assaí (Leandro Izu).

**AUTORES:**

- Almir Montecelli – Engo. Agro. e Presidente da ACOPAR
- Adriano Liuti – Coordenador do Projeto
- Otaviano Lelis – Engo. Agro. ACOPAR
- Pedro Montecelli – Engo. Agro. ACOPAR
- Eleusio Curvelo Freire – Cotton Consultoria
- Wilson Paes de Almeida - Consultor

**ACOPAR – ASSOCIAÇÃO DOS COTONICULTORES PARANAENSES**

Rua Maria Mantovani Vazzi, 189 – JD. Boa Vista – CEP: 86.200-00 – Ibiporã – PR